

Proyector

DE ORNACINA PARA LAS ANDAS

DE SAN JORGE

EN BAÑERES.

El objeto de la presente Memoria, es la descripción del proyecto para la construcción de un pequeño recinto ó ornacina para la colocación ó deposito de las nuevas andas del Patron San Jorge en la Iglesia Parroquial de Bañares.

Para su realización, se ha elegido un pequeño espacio situado junto a la Capilla de la Comunión de dicha Iglesia que sirve de paso a la escalera de acceso al Coro de dicha Capilla.

Teniendo en cuenta las dimensiones que nos dan de dicha anda de 1'80 metros de larga por 1'75 de ancha, resulta el inevitable ensanchamiento de la puerta existente a un ancho de 1'80 metros; ancho que conservaremos en el marco de la Ornacina.

Las obras a realizar se reducen, a la construcción de un recinto de 2'10 metros de ancho por todo el largo disponible; éste recinto se subdivide por medio de un marco de madera en el espacio destinado a las andas y el resto a paso para la escalera del coro.

En la Ornacina se construye un cielo-raso de madera rebatible para caso de averia en la instalación eléctrica que se proyecta en el techo. El marco de madera que subdivide estas dependencias, irá provisto de su correspondiente cristal también rebatible, cuando se pretendan extraer ó introducir las andas. Este marco llevará consigo en todo su perimetro una instalación de luz indirecta.

Las andas irán colocadas, sobre una plataforma de u-

nos 50 centímetros de altura y que dada la estrechez del recinto creemos conveniente proyectarla con ruedas para mayor comodidad en el manejo de las mismas.

Las paredes y el techo irán tapizadas con tela de seda de Damasco color granate.

Tanto el marco como el frente de la plataforma, irán pintados de color caoba y algunos elementos decorativos de éste frente, dorados.

Con todos éstos datos y los planos adjuntos, creemos suficientemente explicado éste proyecto.

Valencia Marzo de 1.963.

PROYECTO

DE

ORNACINA PARA LAS
ANDAS DE SAN JORGE
BAÑERES

Escala 1:20

VALENCIA MARZO 1963.



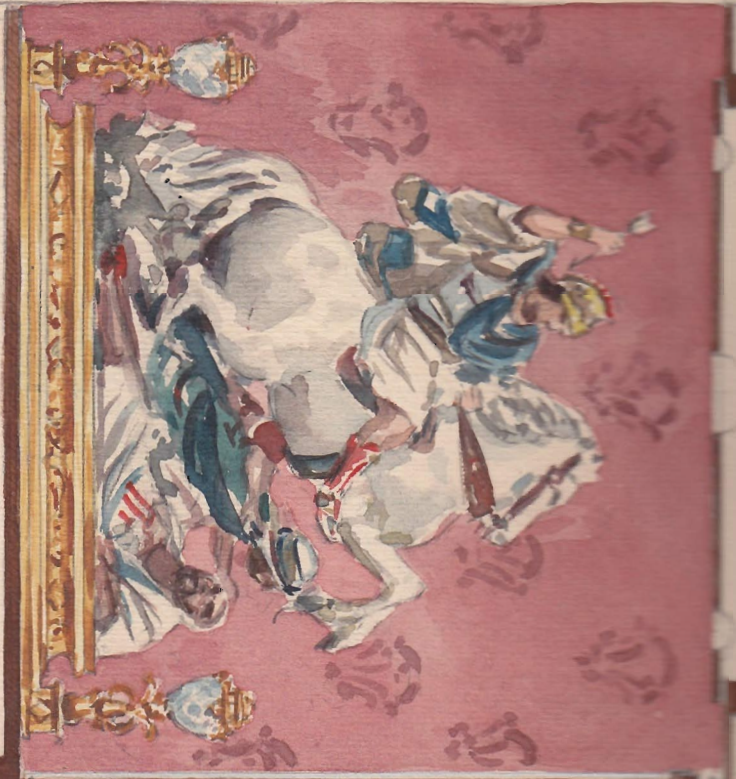

ALZADO

SECCION POR C-D.

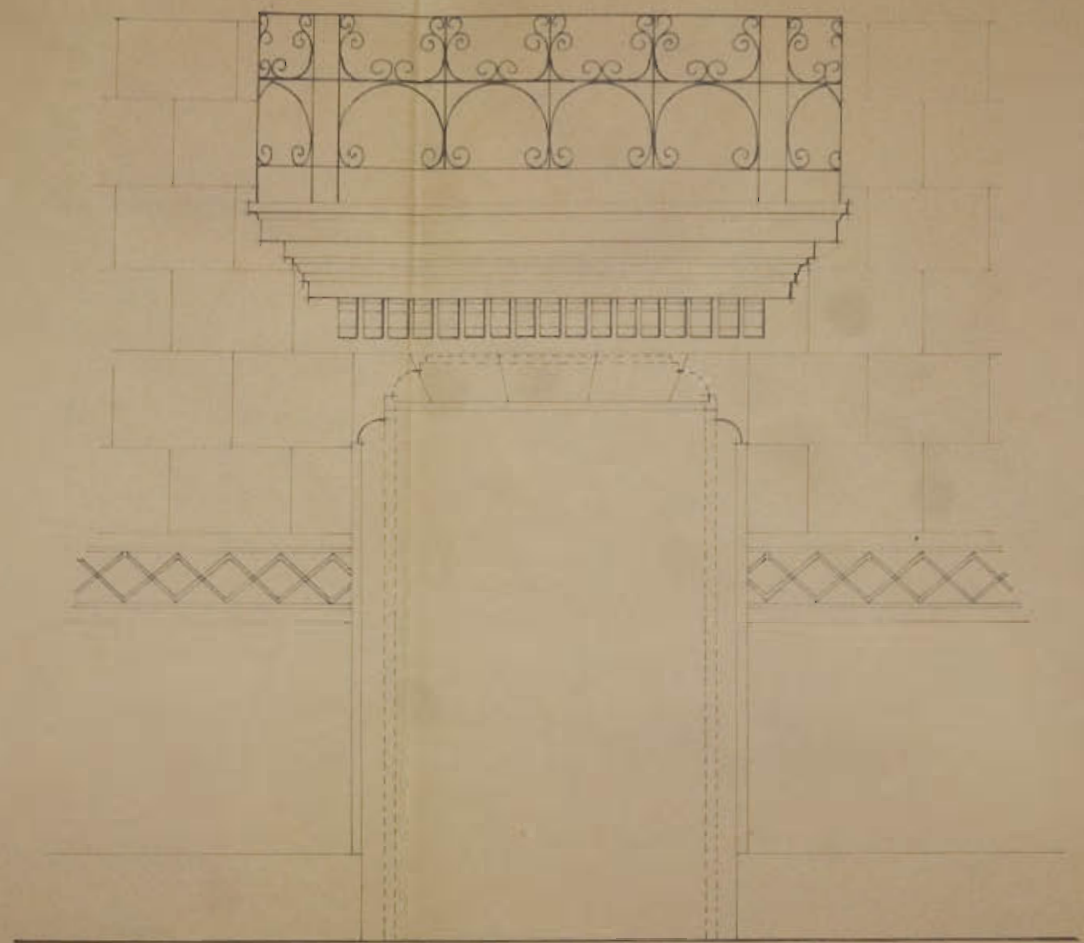
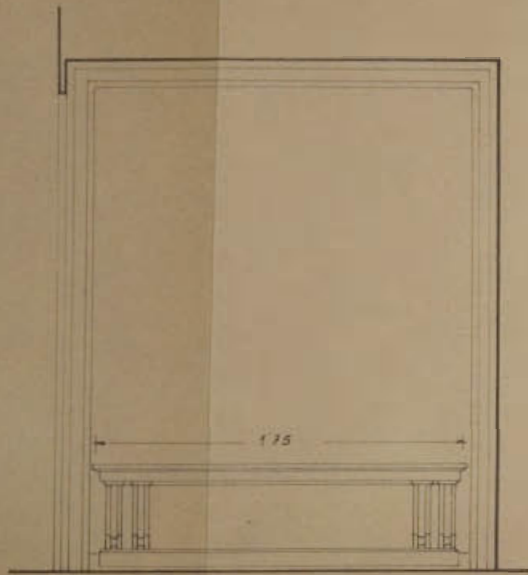

SECCION POR A-B.

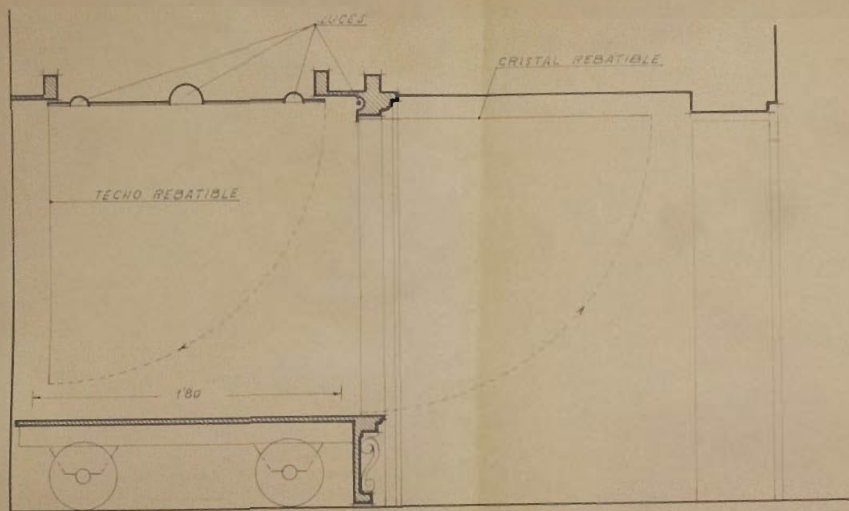

PLANTA

A

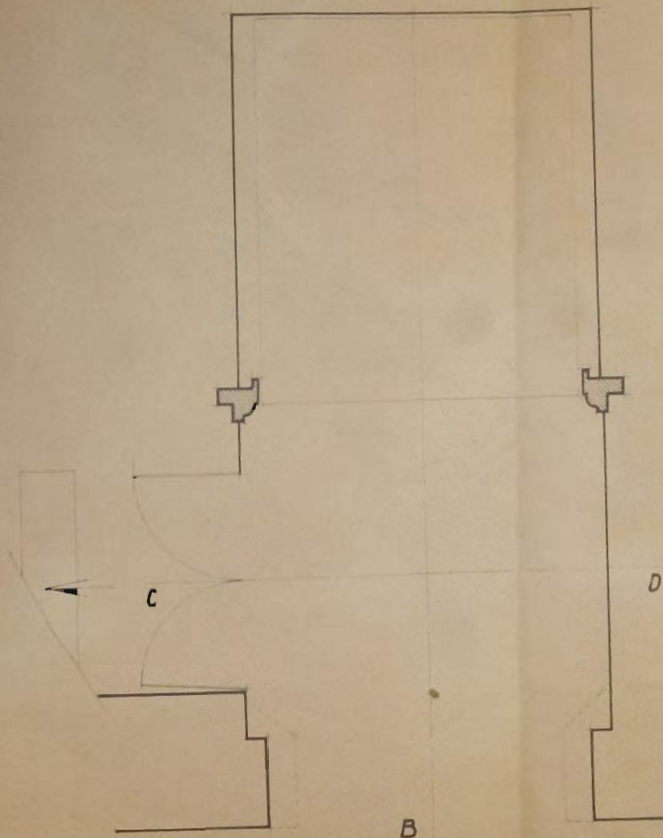

TECHO

